

SCBM SCOP SARL
 Siège Social : XI la Rouillais
 35420 LOUVIGNÉ du DÉSERT
 Tél. : 02 99 98 01 58 - Fax : 02 99 98 15 98
 RCS B 420 048 401 - APE 203 Z

MAÇONNERIE - TAILLE DE PIERRE
 MENUISERIE - CHARPENTE
ENTREPRISE MOULLEC
 SARL au capital de 107 500 €
 40, rue du Dr LAYEYRON - BP 333
 22403 LAMBALLE Cedex
 Tél. 02 96 31 00 75 - Fax 02 96 31 94 52

MENUISERIE - CHARPENTE
ASSELIN & Cie
 au capital de 200 000 €
 10, rue de la Poudre - BP 45 - 70402 CHOUARS Cedex
 Tél. 03 83 10 08 66 - Fax 03 83 66 62 38
 RCS B 326 216 132 - Code APE 414 C
 SIRET 326 216 132 00018

Août 2002	1
COMMUNE D'EVRAIN - COTES D'ARMOR EGLISE PAROISSIALE CONSOLIDATION ET RESTAURATION	
 Y. LECOQ • ARCHITECTE 4 Rue de Léhon • 22100 DINAN Tél: 02 96 39 03 40 Fax: 02 96 39 19 63 e-mail: yveslecoq.arch@wanadoo.fr	
Echelles : 1/200, 1/100, 1/50	D.C.E.
ETAT EXISTANT	

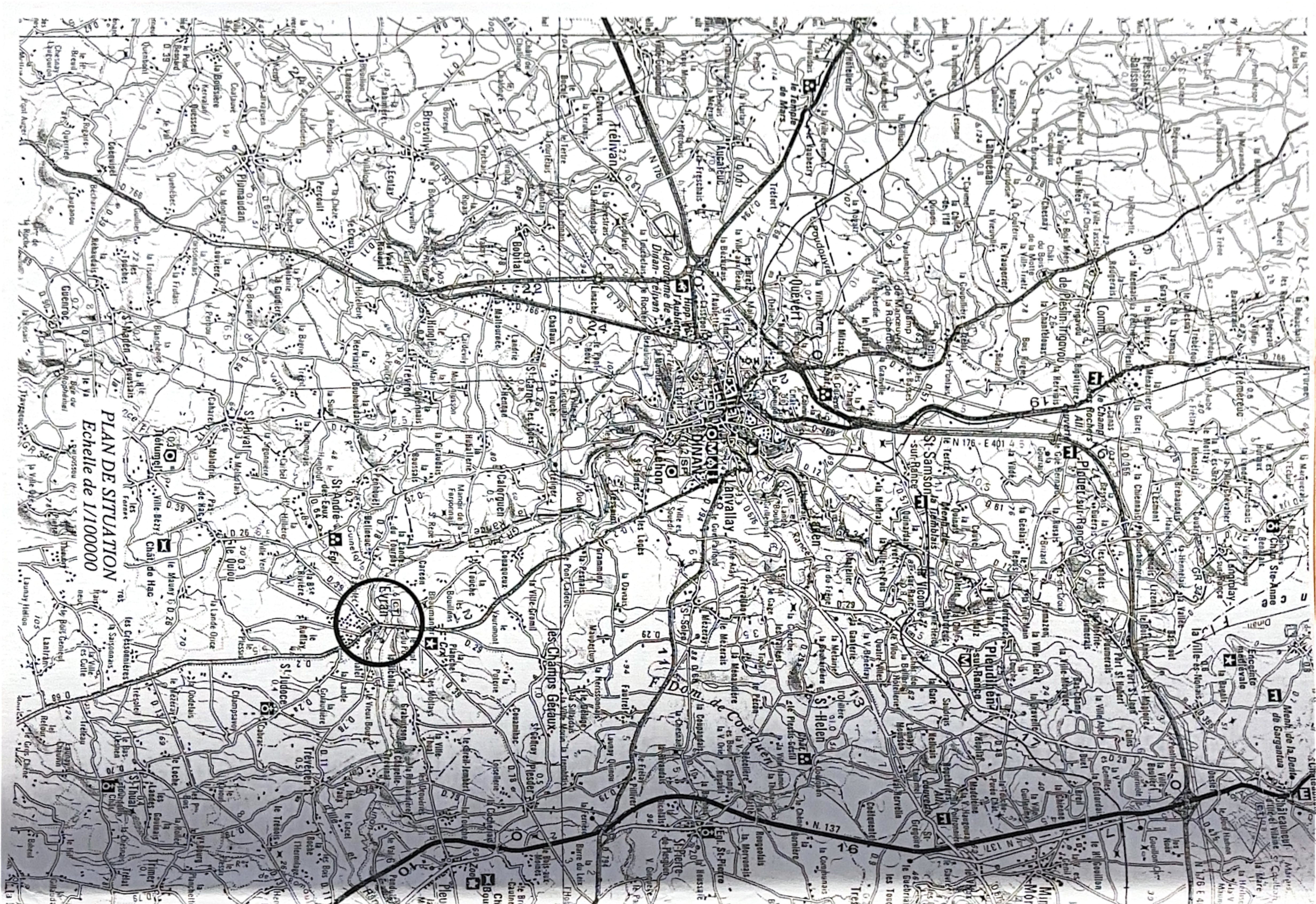

PLAN DE SITUATION
Echelle de 1/100000



EVAN - EGLISE PAROISSIALE 1.1
Plans de situation - Août 2002

EXTRAIT DE CADATRE
Echelle de 1/1000

SCBM sdop SARL
Siège Social : ZI la Rouillais
35420 LOUVIGNEY DU DESERT
Tél. : 02 99 98 01 58
Fax : 02 99 98 15 98
R.S.B. 450 000 001 - A.N.E. 203 Z

MACONNERIE - TOILE DE PIERRE
MENUISERIE - CHARPENTE
ENTREPRISE MOULLEC
SARL
40, rue de la République
59403 LAMAILLE
Tél. 02 98 31 00 15 / Fax 02 98 31 94 52

MENUISERIE - CHARPENTE
SA ASSELIN & Cie
SARL
11111 rue Gabriel
35000 ORLÉANS
43,30 sq. a. Bâtiment - 12333 m² d'habitat
Tél. 02 98 68 08 65 - Fax 02 98 62 38
Tél. 02 98 216 132 - Fax 02 98 216 132
SARL - 450 000 001 - A.N.E. 203 Z

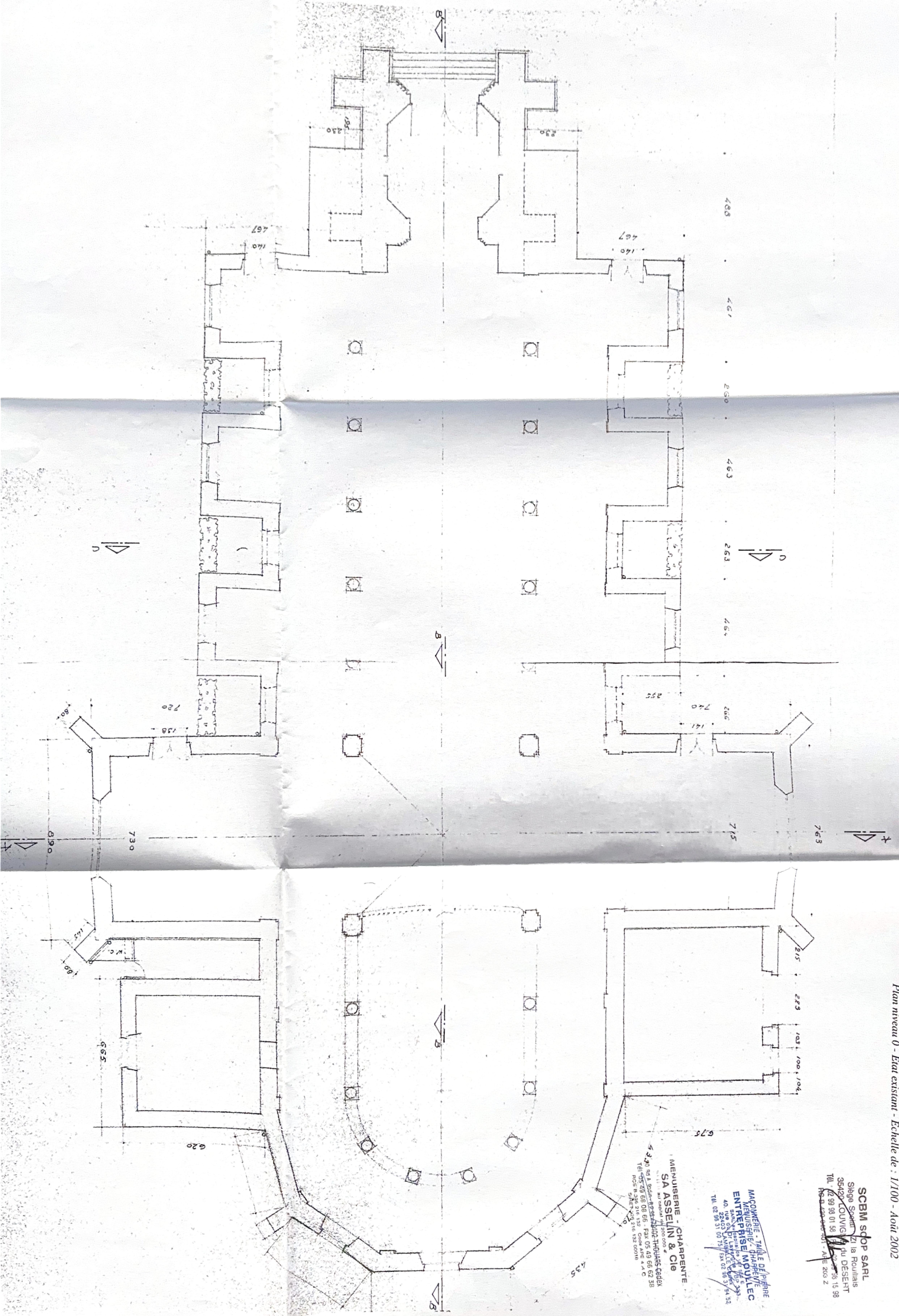

EVRAU - EGLISE PAROISSIALE
Coupe AA - Etat existant - Echelle de : 1/50 - Août 2002

1.3

SCBM stop SARL

Siege Social : 121 la Rouillais
35422 LOUVIGNE du DESERT
TEL : 02 99 99 01 38 - 02 99 15 98
RCS 450 048 401 - A03 24032

MAÇONNERIE - TAILLE DE PIERRE
MENUISERIE - CHARPENTE
ENTREPRISE MOULLEC
40 1103111515 / 02 99 85 31 52
TEL 02 99 85 31 52

MENUISERIE - CHARPENTE
SA ASSELIN & Cie
à Chalais de 200 000 €
10 Bd A. Boin - B.P. 95 - 73102 THOUARS Cedex
TEL 05 49 68 08 05 - FAX 05 49 06 62 38
RCS 03 044 471 132 - Code APE 414 C
SIRET 329 216 132 00016

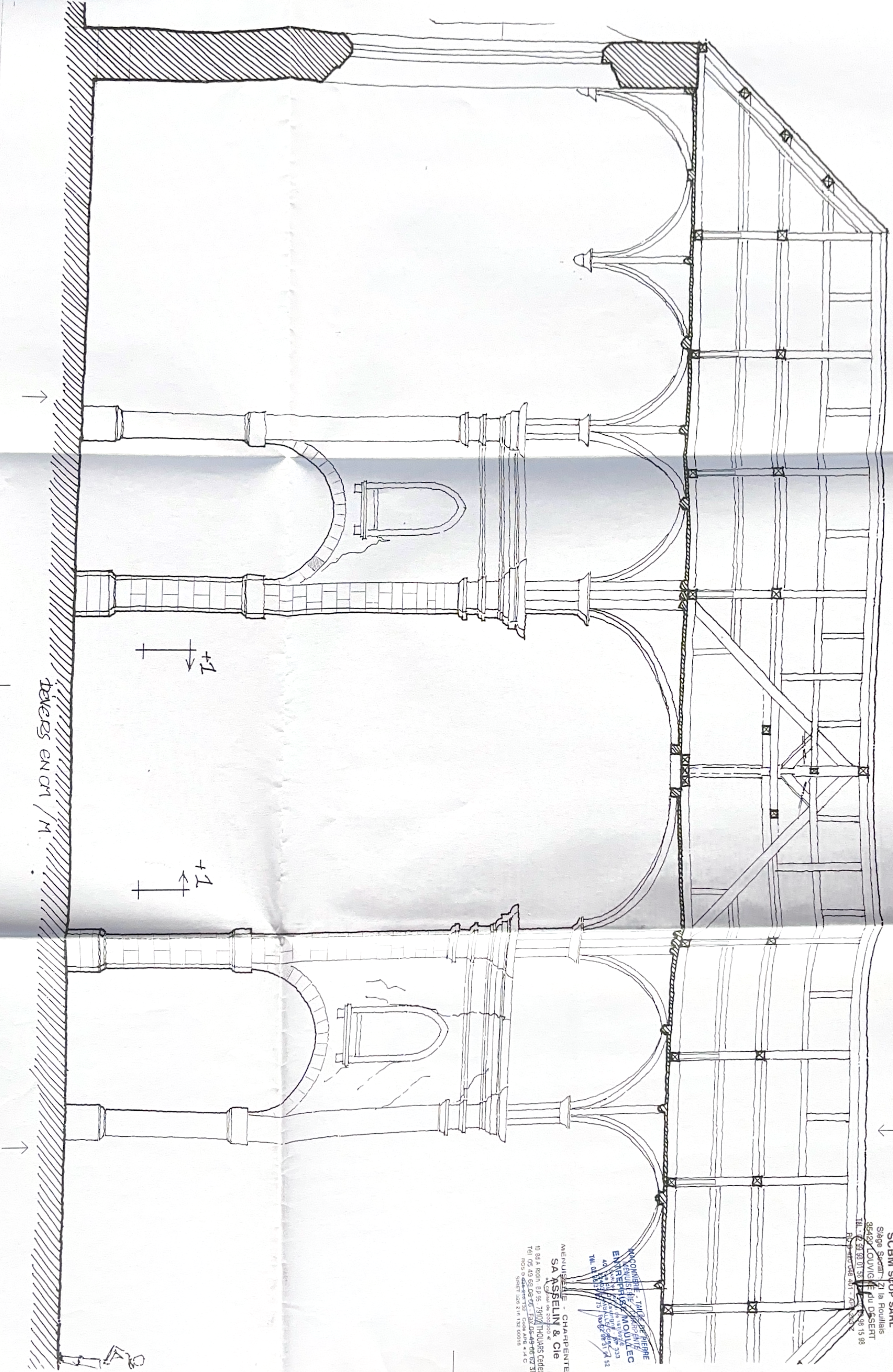

+1

+1

revers en cm / m

MACQUENNE TAILLE D'PIERRE
MENUSIERIE CHARENTAISE
ENTREPRISE MOULLEC
40, rue de la République - 17100 Marennes
Tél. 02 47 98 01 56 - Fax 02 47 98 01 57
E-mail : moullec@macquenne.fr

SCBM SLOP SARL
Siège Social : La Rouillais
35420 LOUVIGNY DU DESERT
Tél. 02 47 98 01 56 - Fax 02 47 98 01 57
E-mail : slop@scbm.fr

MENUSIERIE CHARENTAISE
SA-ASSELIN & CIE
10, rue de la République - 17100 Marennes
Tél. 02 47 98 01 56 - Fax 02 47 98 01 57
E-mail : asselin@menusierie.fr

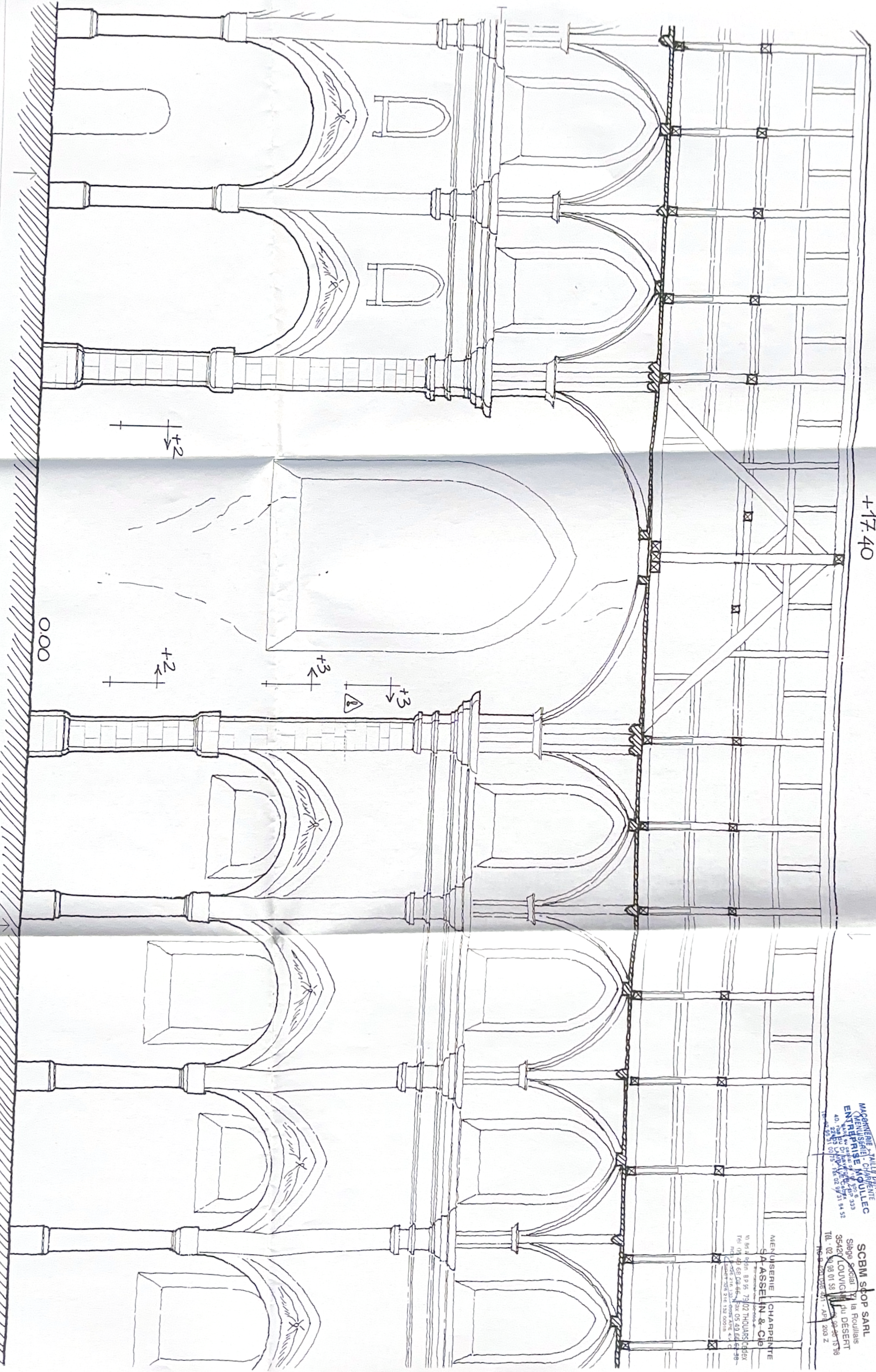

SCBM SCOP SARL
Siège Social : ZI la Rouillais
35420 LOUVIGNE DU DÉSERT
Tél. : 02 99 98 01 58 - Fax : 02 99 98 15 98
RC B 420 046 40

MACONNERIE - AILLE DE PIERRE
MENUISERIE - CHARPENTE
ENTREPRISE MOULLEC
40, rue du LEBLANC
Tél. 02 96 31 16 31

MENUISERIE - CHARPENTE
SA ASSELIN & Cie
Autrefois de 200 000
10, Bd A Rodin - BP 95 - 79102 THOUARS Cedex
Tél 05 49 68 08 66 - Fax 05 49 66 62 36
RCS B 326 216 132 Code APE 414 C
SIRET 326 216 132 00018

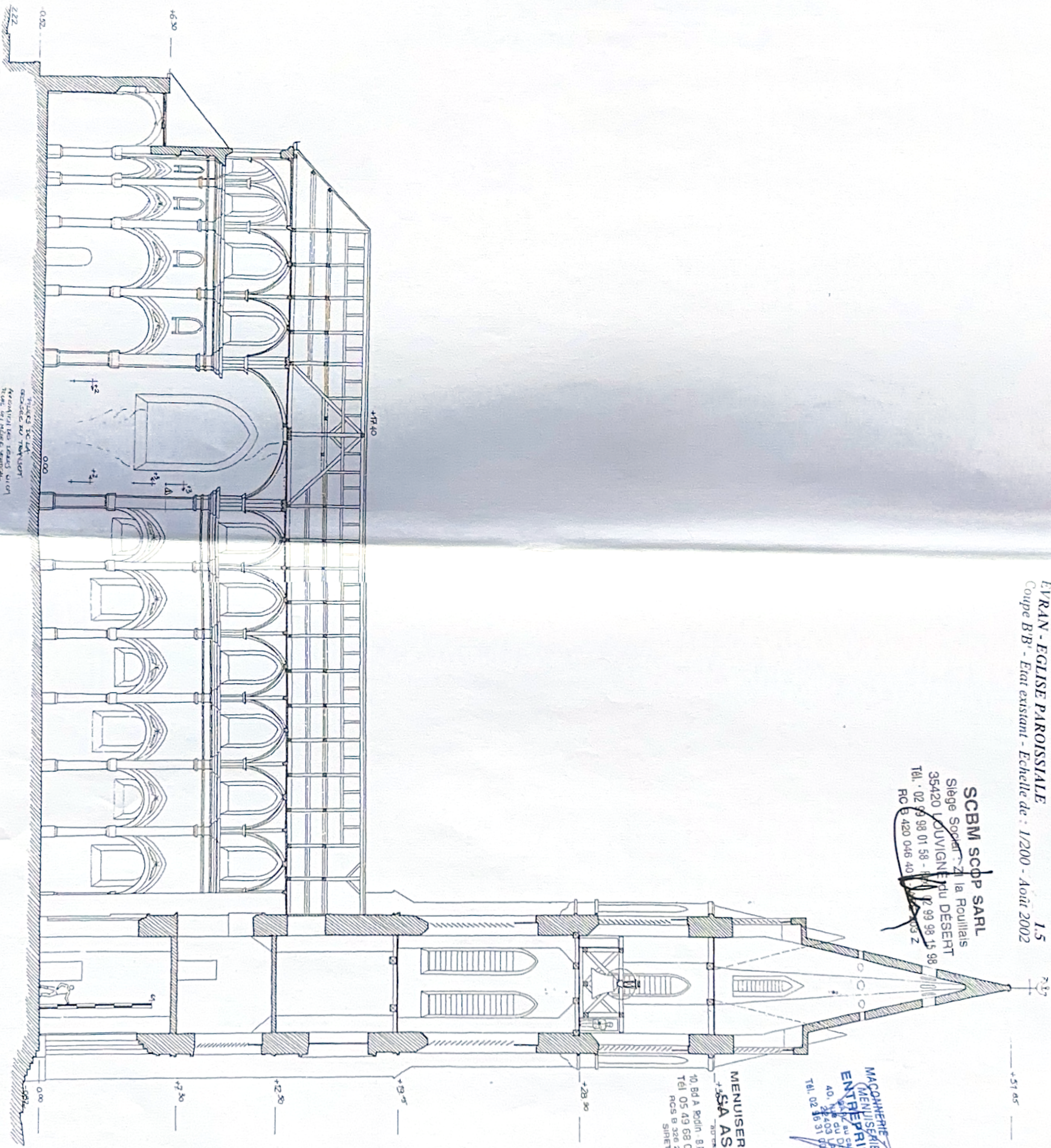

Travaux de la
charpente au 1/200
Travaux de la
maçonnerie au 1/200

MENUISERIE - CHARPENTE
SA ASSELIN & cie
 Siège Social : 2, la Rouillais
 35420 COUVIGNON DESERT
 Tél. 02 99 98 01 58 - 02 99 98 44 98
 Fax 02 99 98 01 59 - 02 99 98 44 98
 RCS B 3506 216 132 00018

MAÇONNERIE - TAILLE DE PIERRE
MENUISERIE - CHARPENTE
ENTREPRISE M. DALLEC
 40, 22403 LA LÉVELLE
 Tél. 02 96 31 00 75 - Fax 02 96 31 00 75

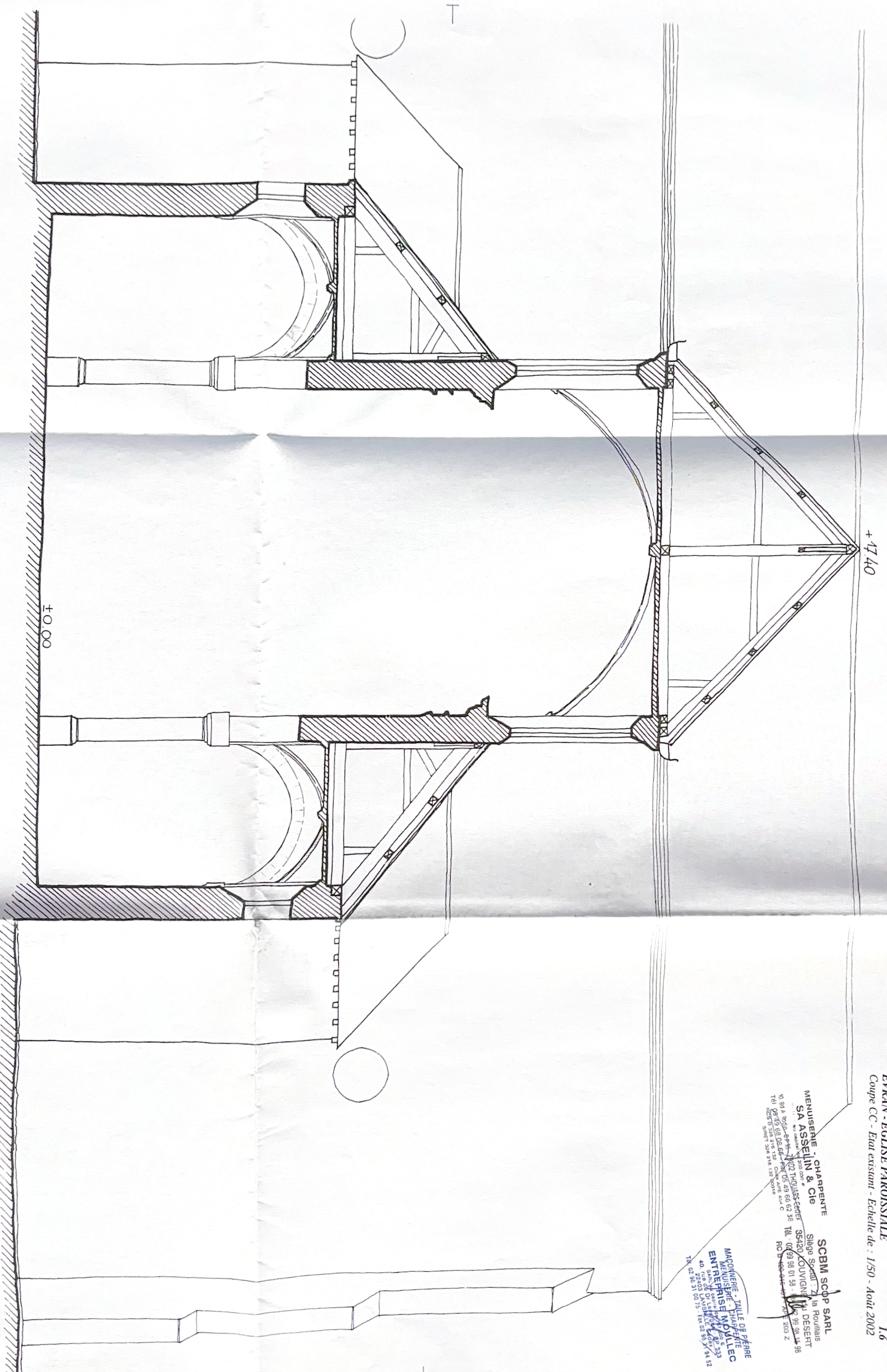



1

CHOEUR
Baies hautes coté nord

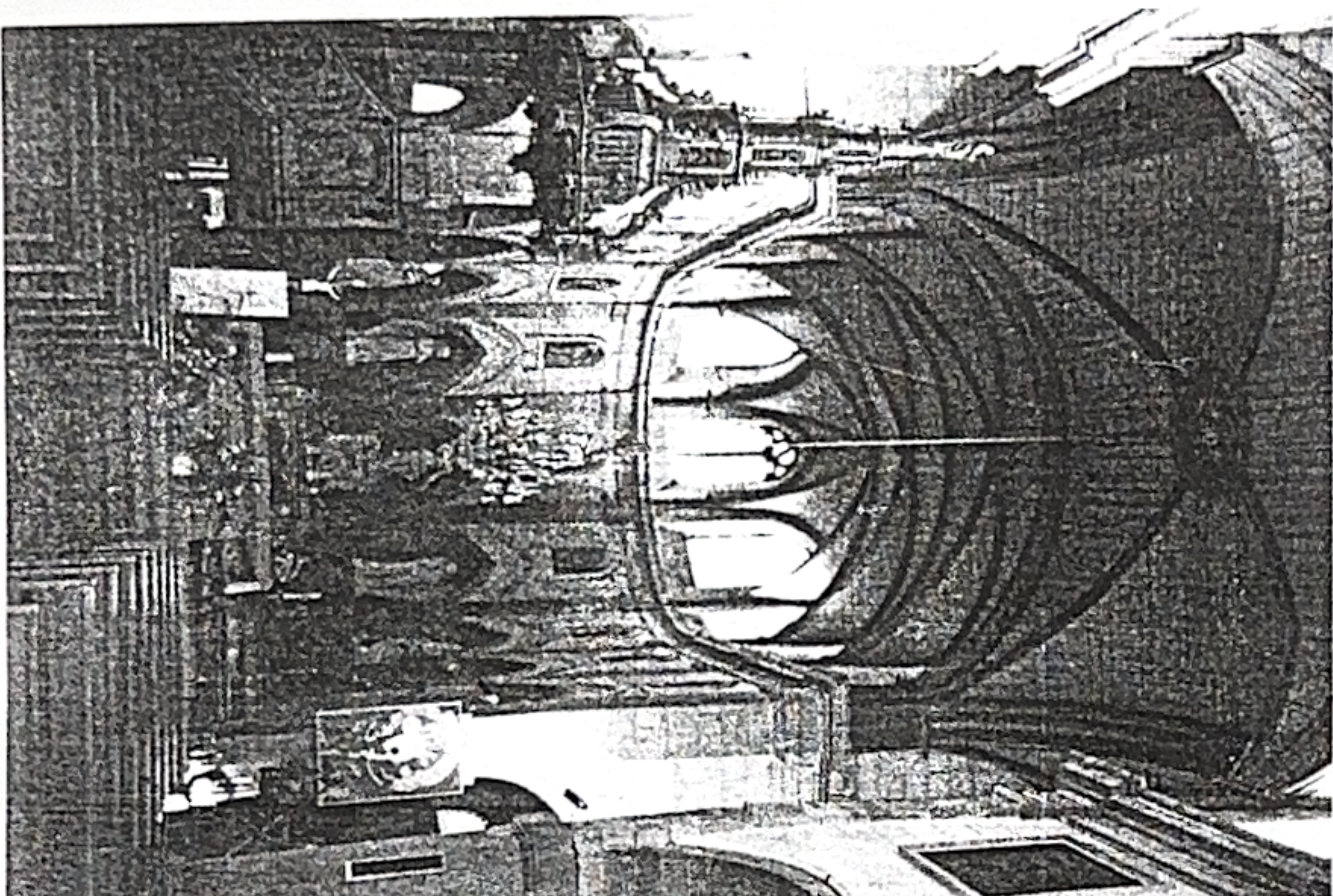

2

CHOEUR
Vue intérieure générale

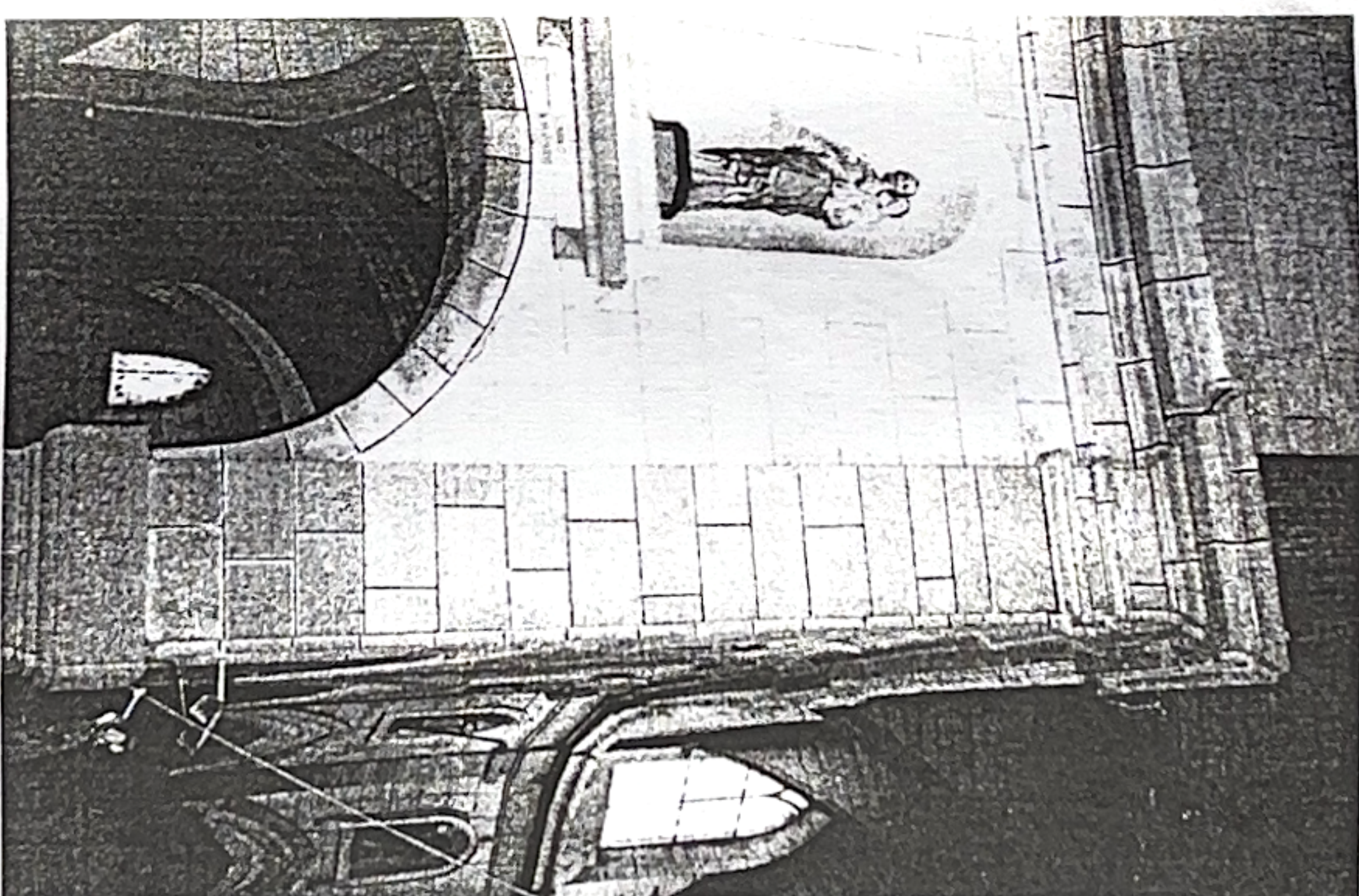

3

CROISEE DU TRANSEPT
PILIER NORD-EST : dévers du pilier et fissures

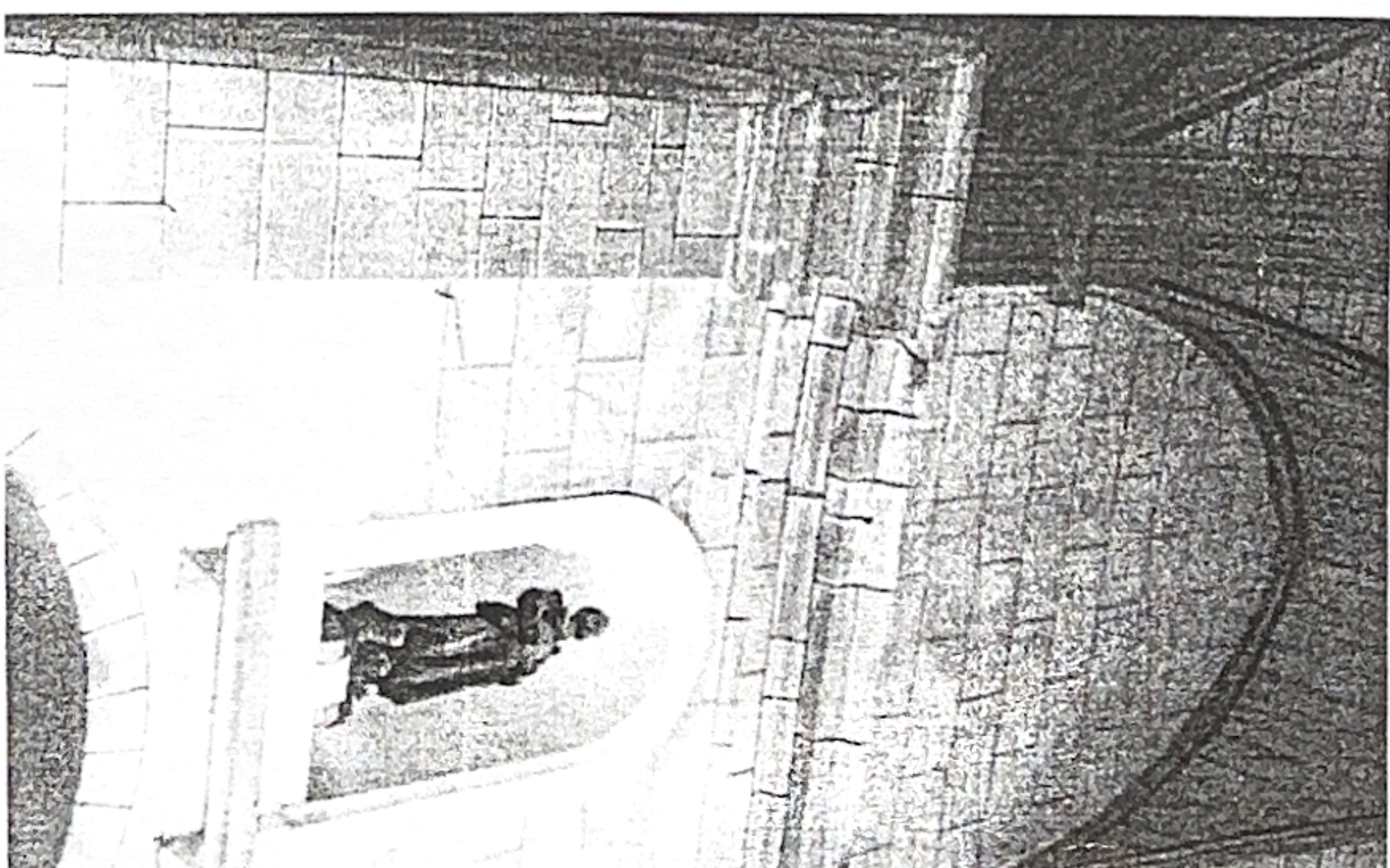

PILIER SUD EST



5

CROISEE DU TRANSEPT
PILIER NORD-OUEST
fissures sur la hauteur

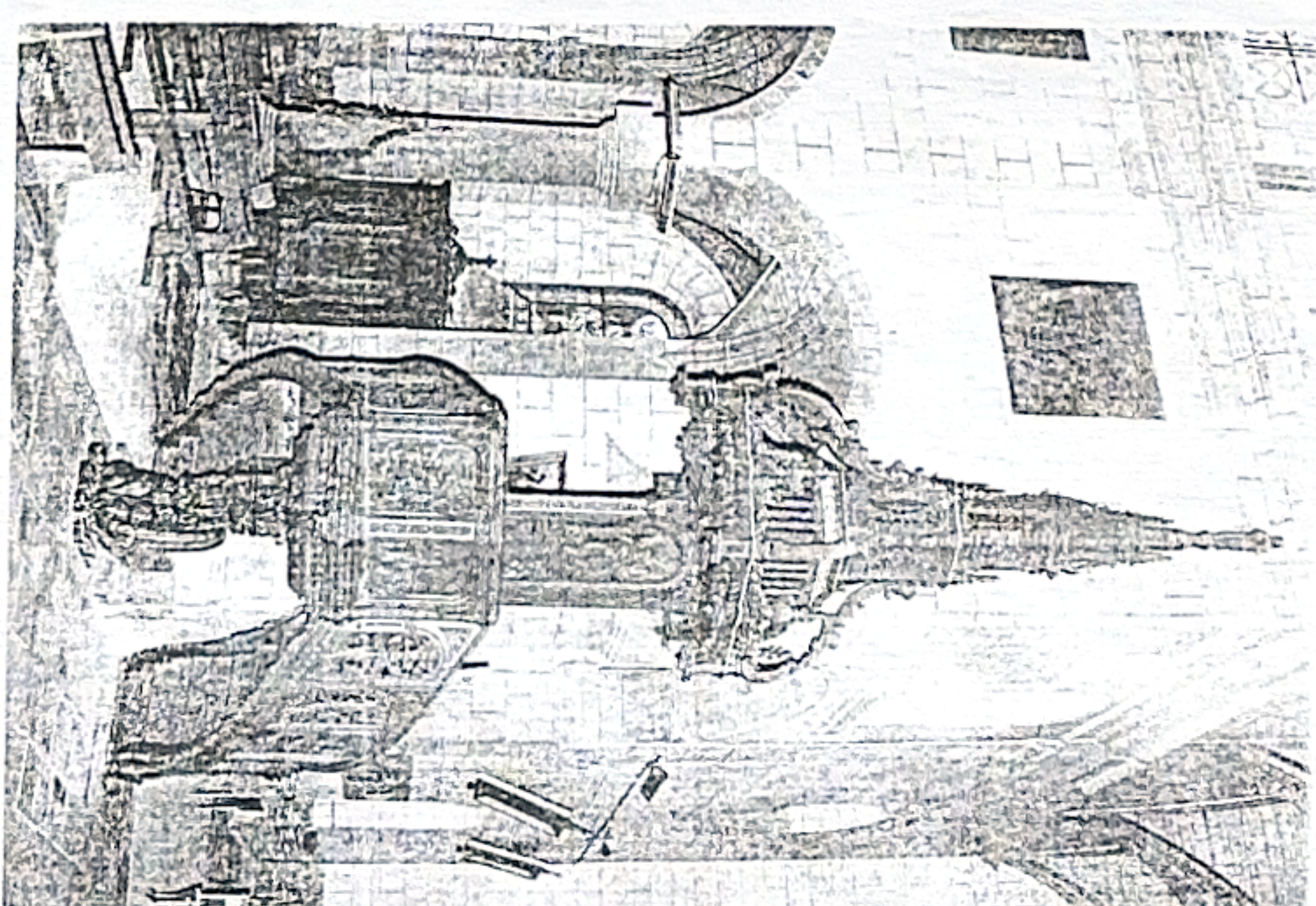

6

Extrait de :
EN PAYS D'EVRAIN, L'inventaire d'un patrimoine, Rue des Scribes Editions, 1994
Jean GOURBIL - Christian MARTIN

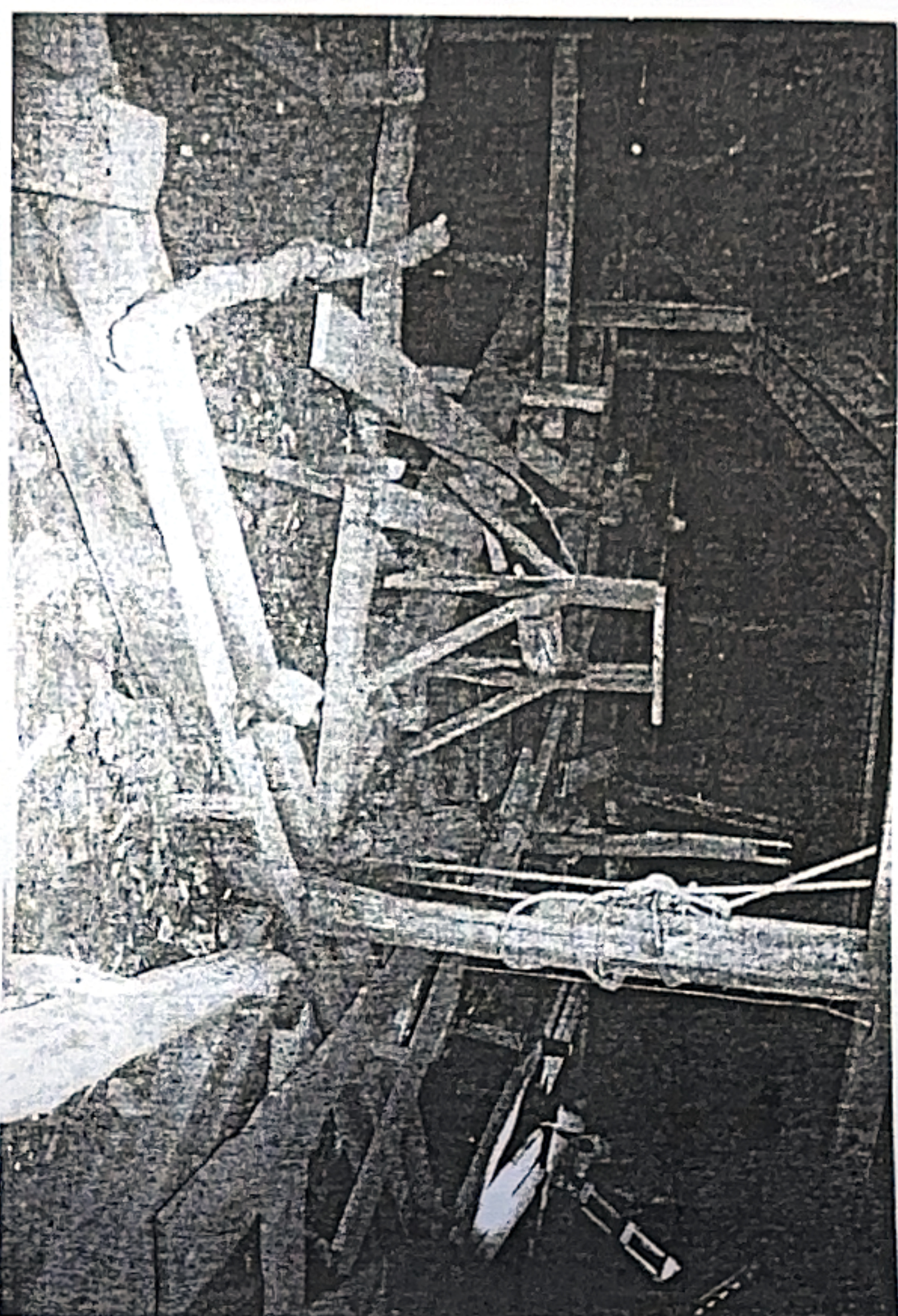

7

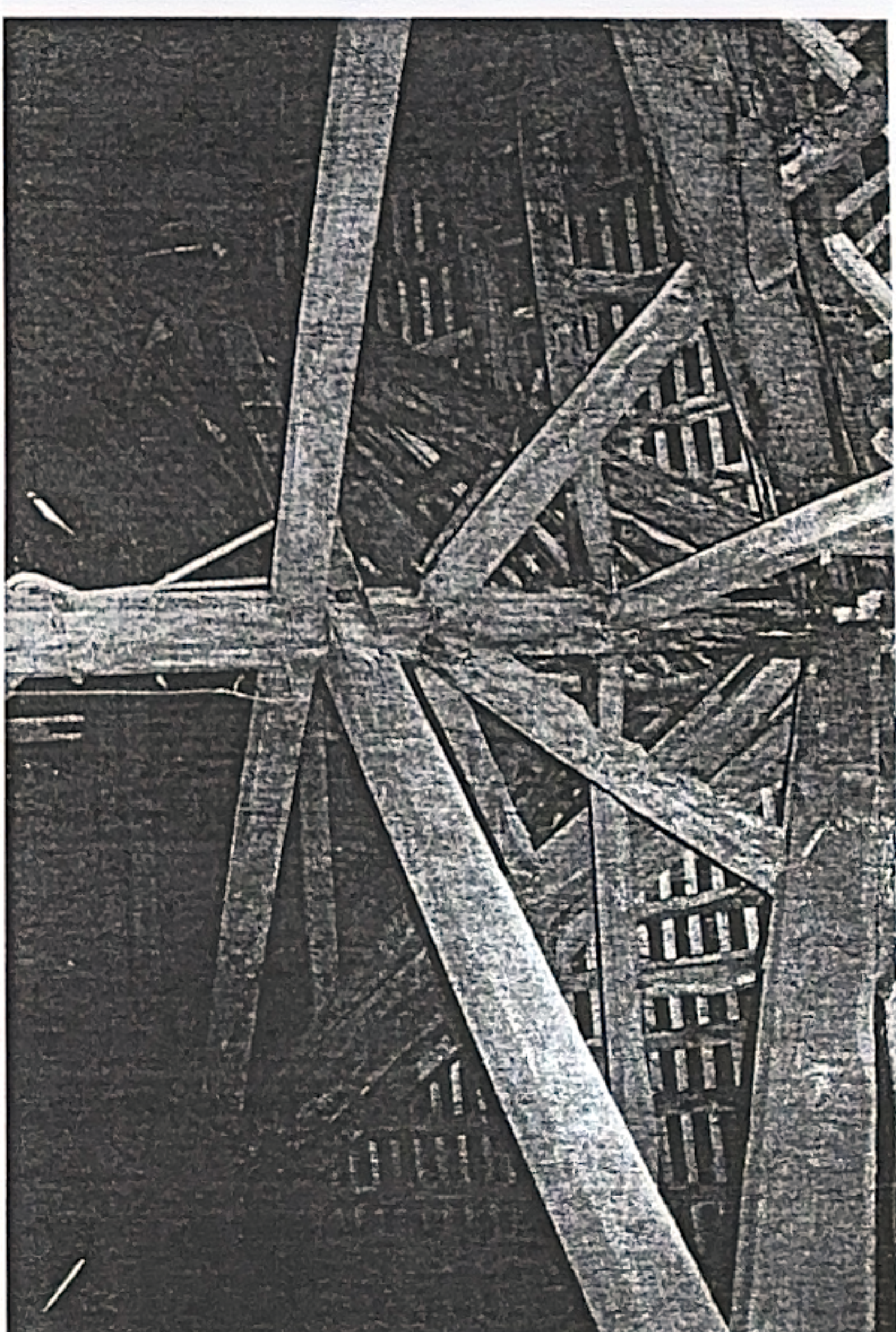

9



8

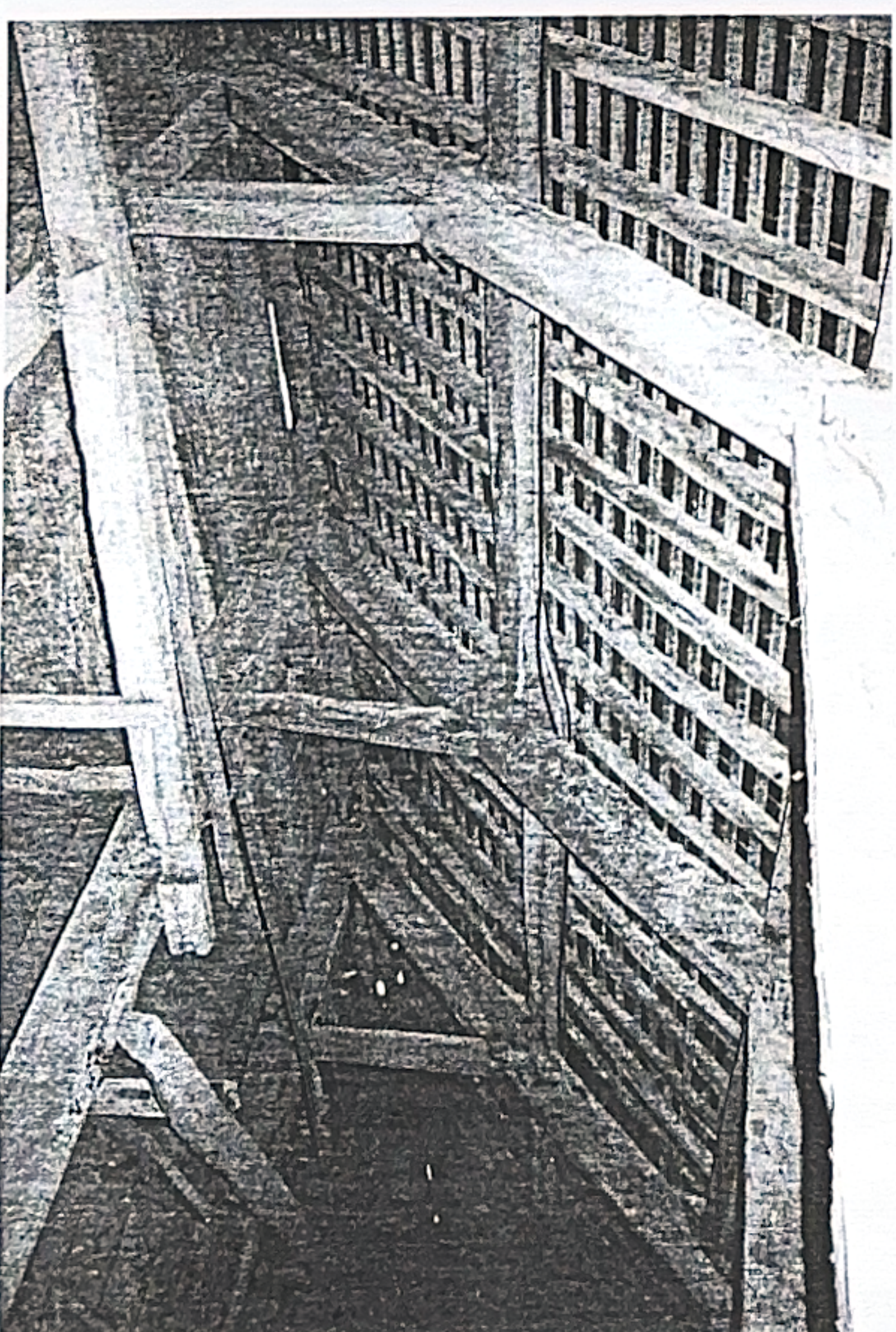

10

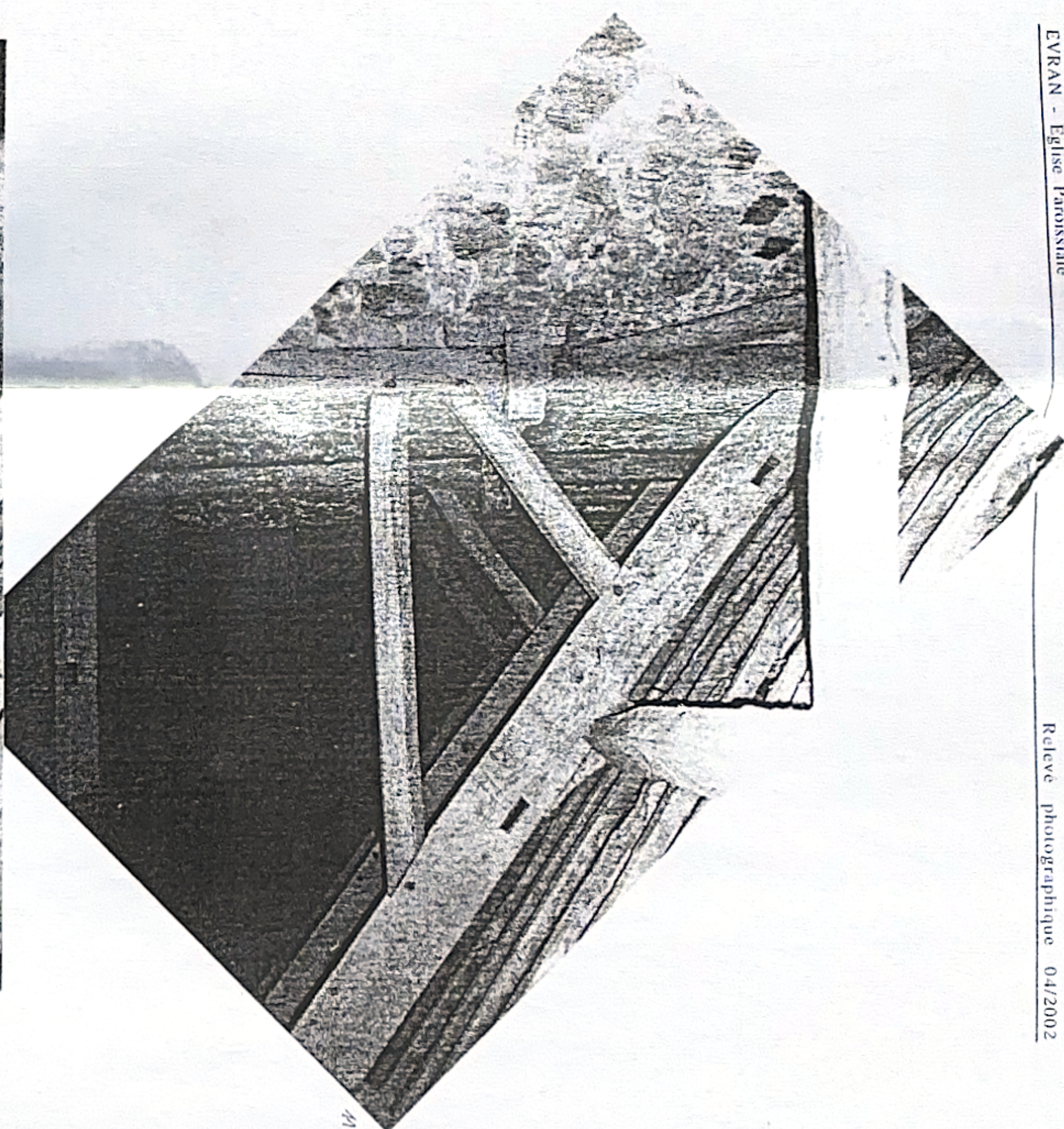

41



42